

# ～2020.12以降の市森クリニックのオンライン診療について～

メディアコンテンツファクトリーのtonectというシステムを利用します。

## 【用意していただくもの】

- ①クレジットカード
- ②次のどちらか
  - ・スマホかタブレット
  - ・インターネット環境につながっている、カメラ付きPC
- ③「Gmailアプリ & Gmailアドレス」もしくは「GoogleMeetアプリ」  
(Gmailアプリ内にGoogleMeetは標準装備されています。)

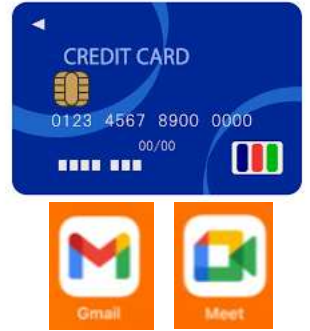

## 【チェック項目】

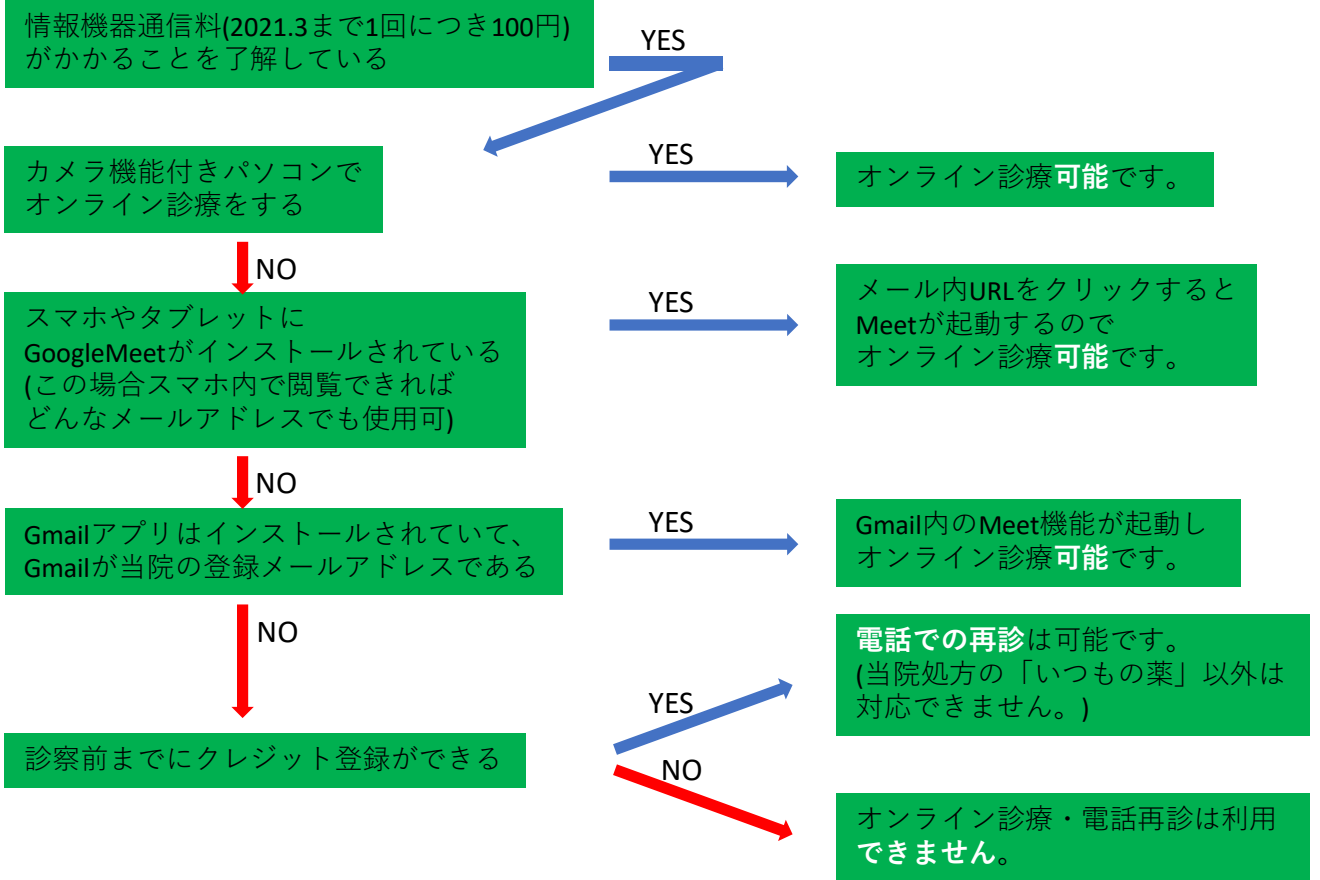

## 【ご利用方法】

まずメールがくる

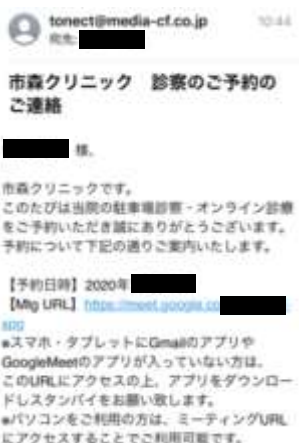

診察直前の連絡：  
URLをクリックすると  
GoogleMeetが立ち上がる



「参加」をタップして  
クリニックからの応答に  
スタンバイ

